

La Comisión Asesora de Análisis Clínicos del SAS, encargada de evaluar los resultados de los controles externos mensuales, propuso unos comentarios para evaluar los controles y que acompañarían a los informes individualizados que se remiten a cada Servicio de Análisis Clínicos.

Respecto a la CALIDAD de los RESULTADOS, se acordó:

- Calcular la media del % de resultados obtenidos por todos los laboratorios participantes entre el valor diana ± 1 DS, (**resultados A+B**)
- Calcular la media de los resultados > 2 DS (**resultados D**)
- Establecer como punto de corte la media de A+B menos su 10%,
- Establecer como punto de corte la media de D mas su 10%
- Cuando se sobrepasa uno de estos dos puntos de corte se indica **1A**
- Cuando se sobrepasa los dos puntos de corte, se indica **1B**

QC Bioq Suero 2º Semestre 2005

Valor D Valor A+B

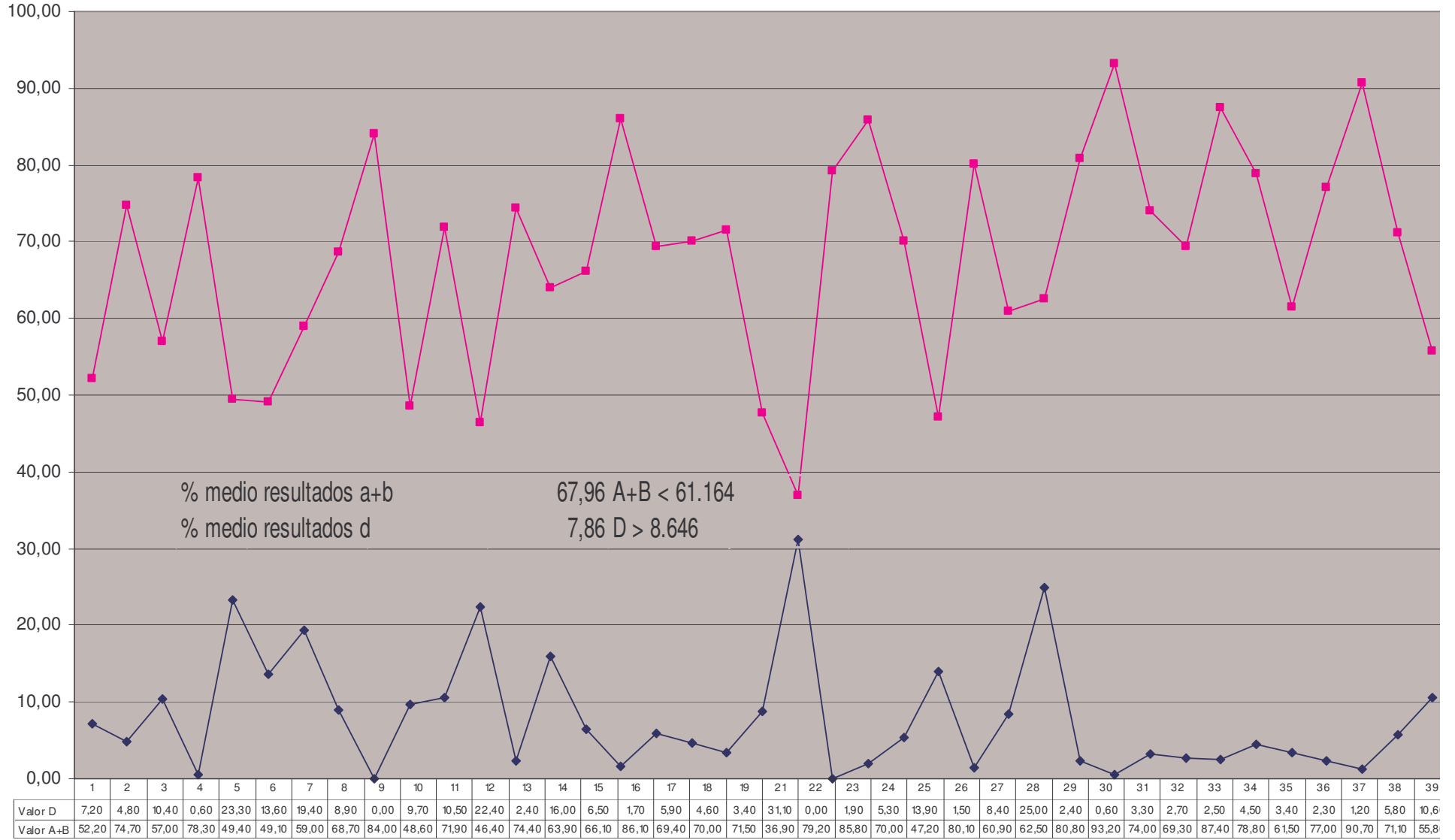

Laboratorios Participantes

QC Bioq Orinas 2º Semestre 2005

Valor D Valor A+B

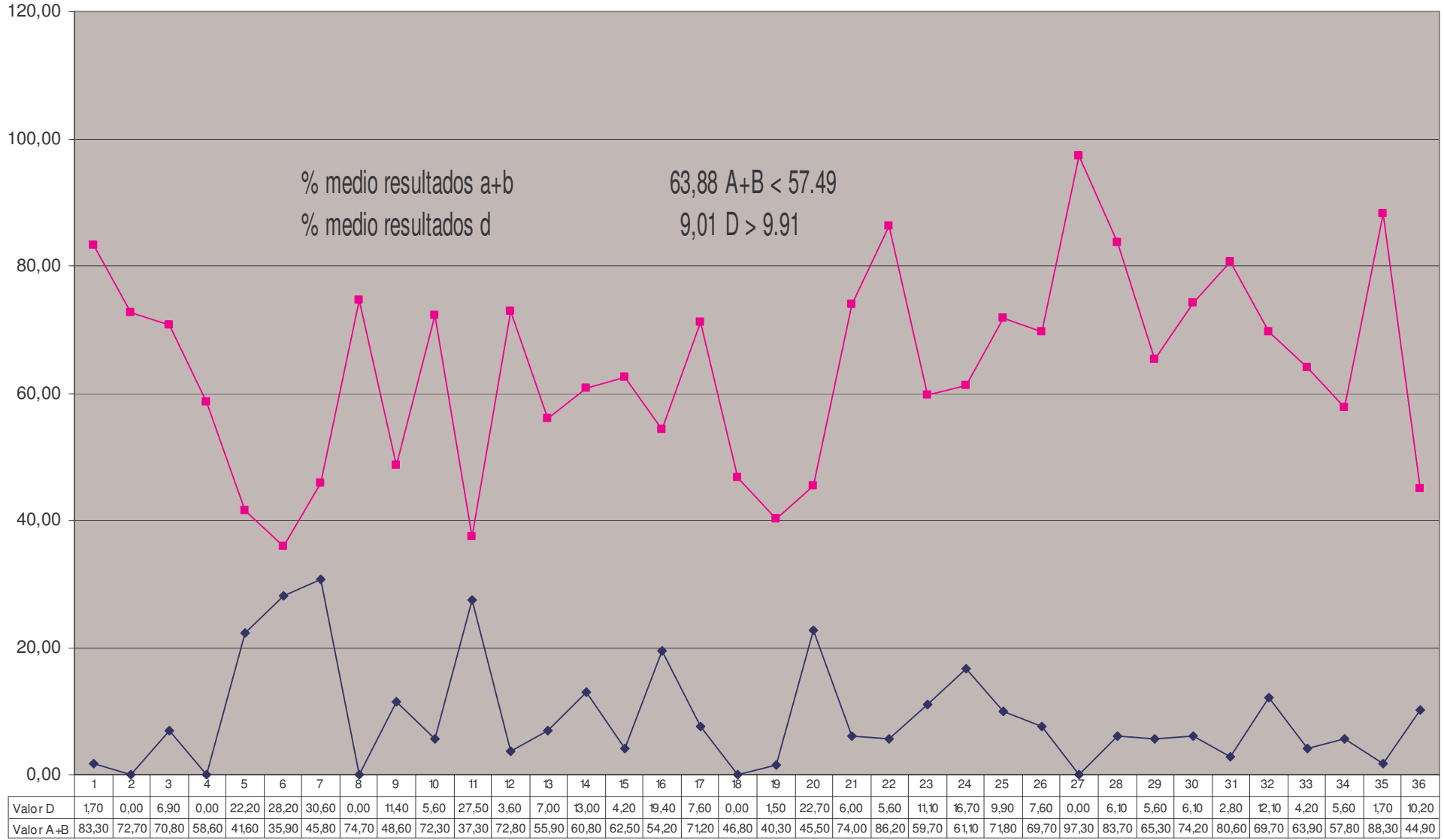

Laboratorios Participantes

QC Bioq Urgencias 2º Semestre 2005

Valor D Valor A+B



	1	2	3	4	5	6	7	8	9	10	11	12	13	14	15	16	17	18	19	20	21	22	23	24	25	26	27	28	29	30	31	32
Valor D	5,80	4,60	0,00	25,80	3,00	1,40	3,00	11,70	0,00	1,40	3,00	2,00	22,40	6,90	11,70	13,80	0,00	6,70	13,90	9,70	1,40	5,60	6,90	12,70	20,30	1,40	3,30	2,80	6,90	6,10	42,00	0,00
Valor A+B	63,70	83,10	84,80	59,10	67,20	63,90	81,80	60,00	83,30	77,50	69,70	82,00	41,40	55,50	60,00	56,90	0,00	73,40	72,20	56,90	93,00	67,60	76,40	45,50	50,80	80,60	63,30	80,60	69,50	80,30	26,00	91,70

Laboratorios Participantes

QC Hormonas 2º Semestre 2005

Valor D Valor A+B

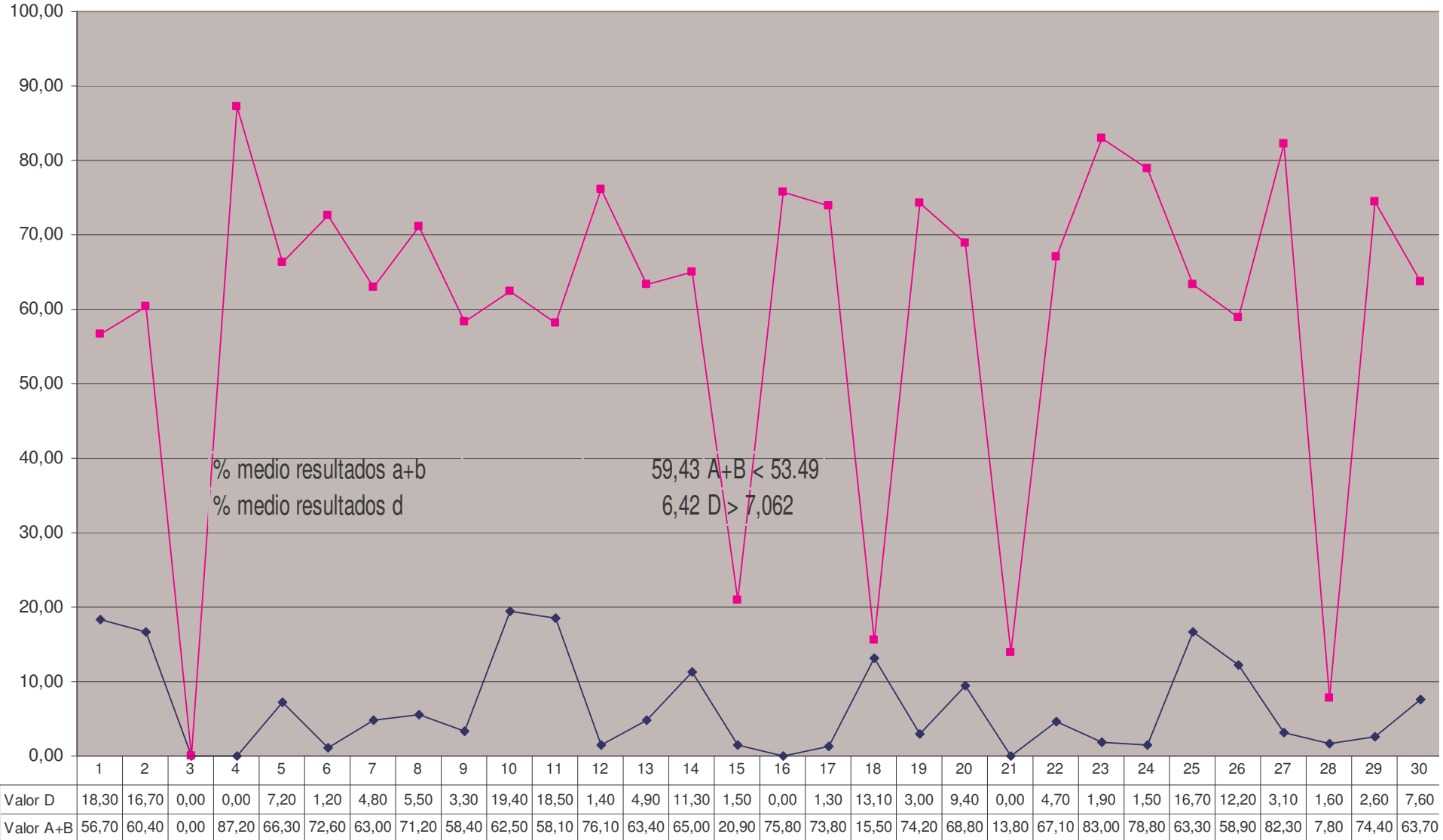

Laboratorios Participantes

QC Proteinas 2º Semestre 2005

Valor D Valor A+B

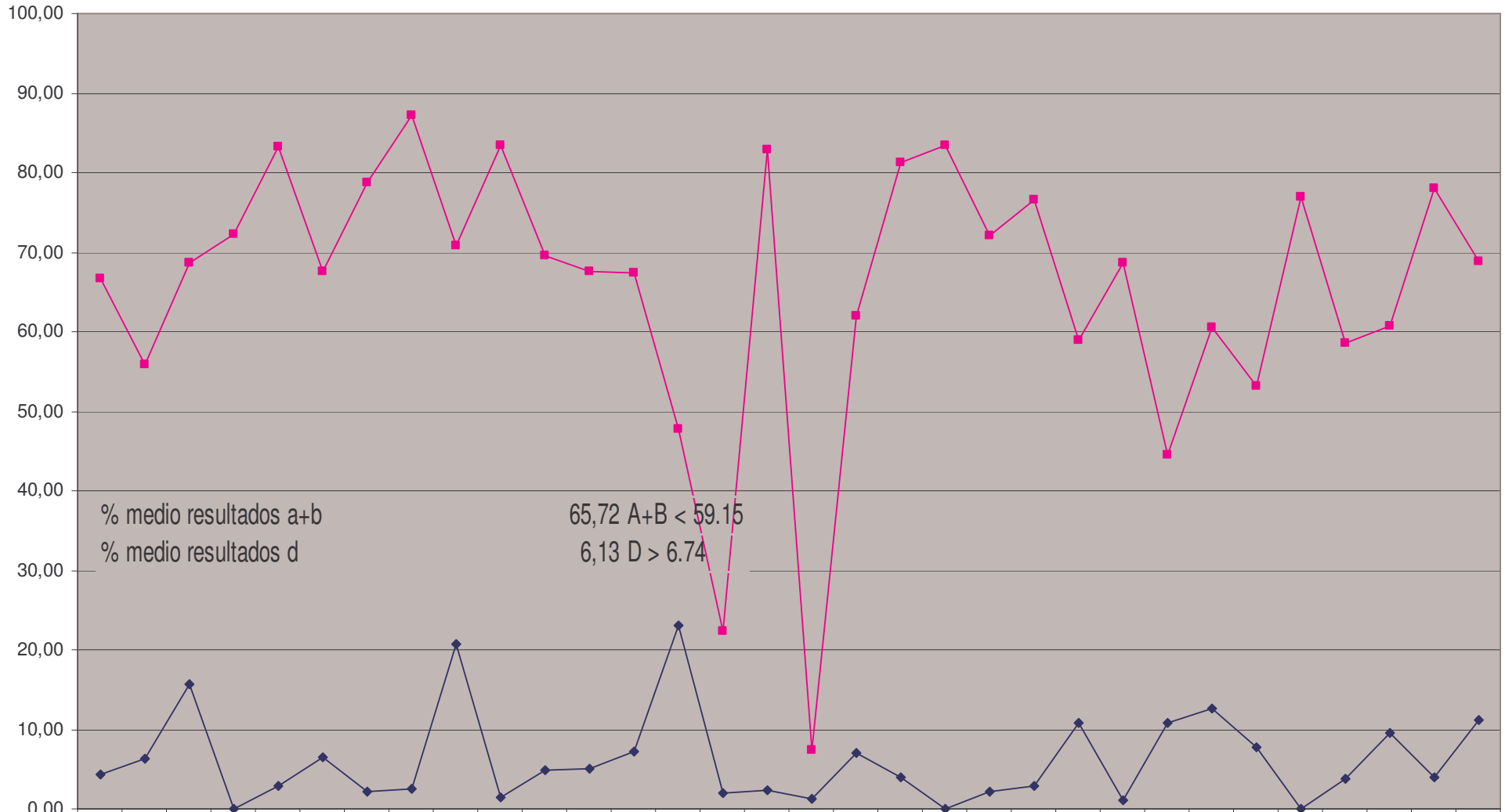

Valor D	4,40	6,30	15,70	0,00	2,80	6,50	2,20	2,60	20,80	1,50	4,90	5,00	7,20	23,10	1,90	2,30	1,20	7,00	4,00	0,00	2,20	2,90	10,90	1,10	10,90	12,70	7,80	0,00	3,70	9,50	4,00	11,10
Valor A+B	66,70	55,80	68,70	72,20	83,30	67,60	78,70	87,20	70,90	83,40	69,60	67,50	67,40	47,70	22,30	82,80	7,30	62,00	81,30	83,40	72,00	76,50	58,90	68,60	44,50	60,60	53,20	76,90	58,50	60,70	78,00	68,90

Laboratorios Participantes

QC Gases 2º Semestre 2005

Valor D Valor A+B

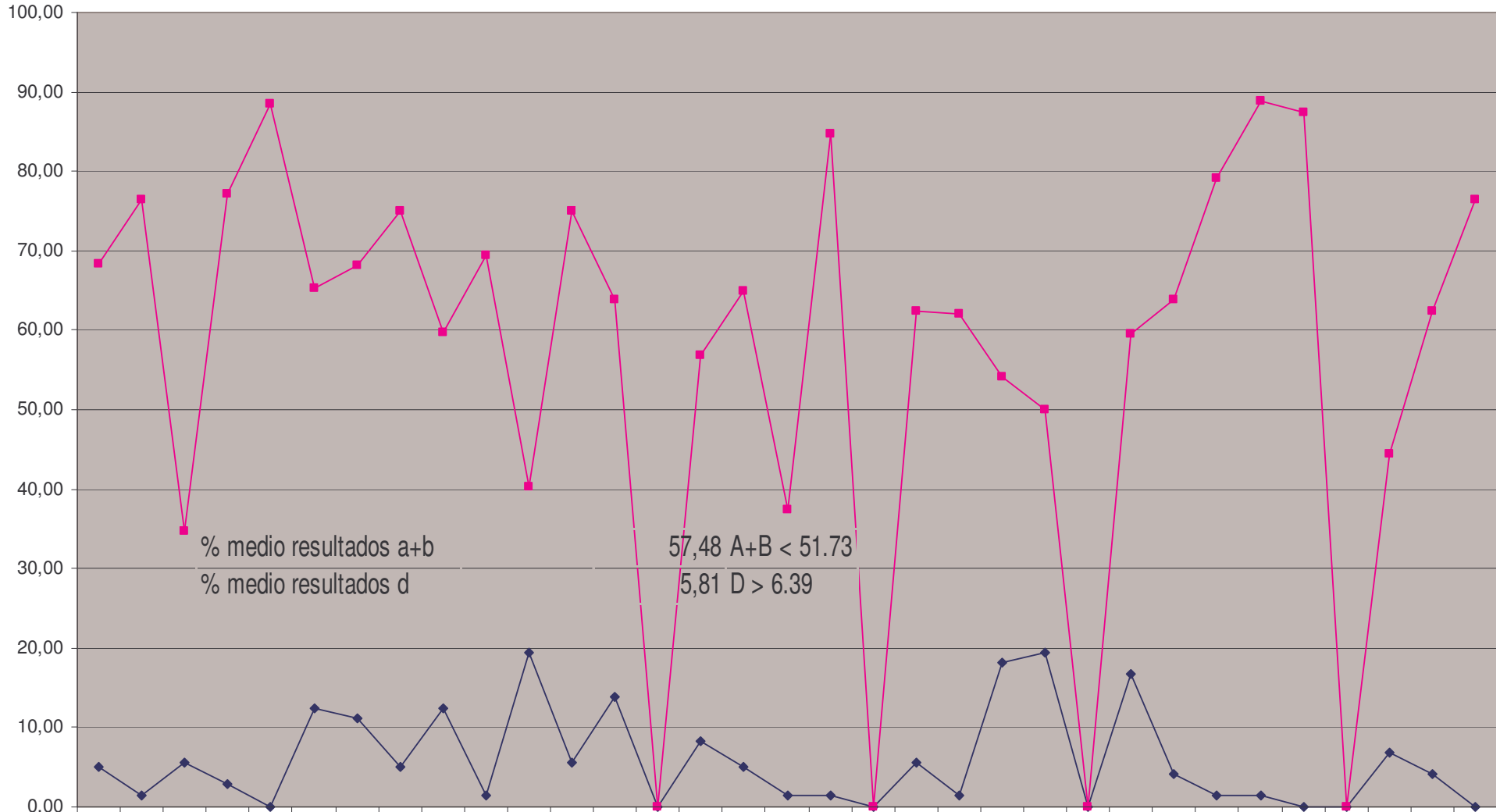

	1	2	3	4	5	6	7	8	9	10	11	12	13	14	15	16	17	18	19	20	21	22	23	24	25	26	27	28	29	30	31	32	33
Valor D	5,00	1,40	5,60	2,90	0,00	12,50	11,10	5,00	12,50	1,40	19,40	5,60	13,90	0,00	8,30	5,00	1,40	1,40	0,00	5,60	1,40	18,10	19,40	0,00	16,70	4,20	1,40	1,40	0,00	0,00	6,90	4,20	0,00
Valor A+B	68,30	76,40	34,70	77,10	88,40	65,30	68,10	75,00	59,70	69,50	40,30	75,00	63,90	0,00	56,90	65,00	37,50	84,80	0,00	62,50	62,00	54,10	50,00	0,00	59,50	63,80	79,20	88,90	87,50	0,00	44,50	62,50	76,40

Laboratorios Participantes

QC Marc Tumoraes 2º Semestre 2005

—◆— Valor D —■— Valor A+B

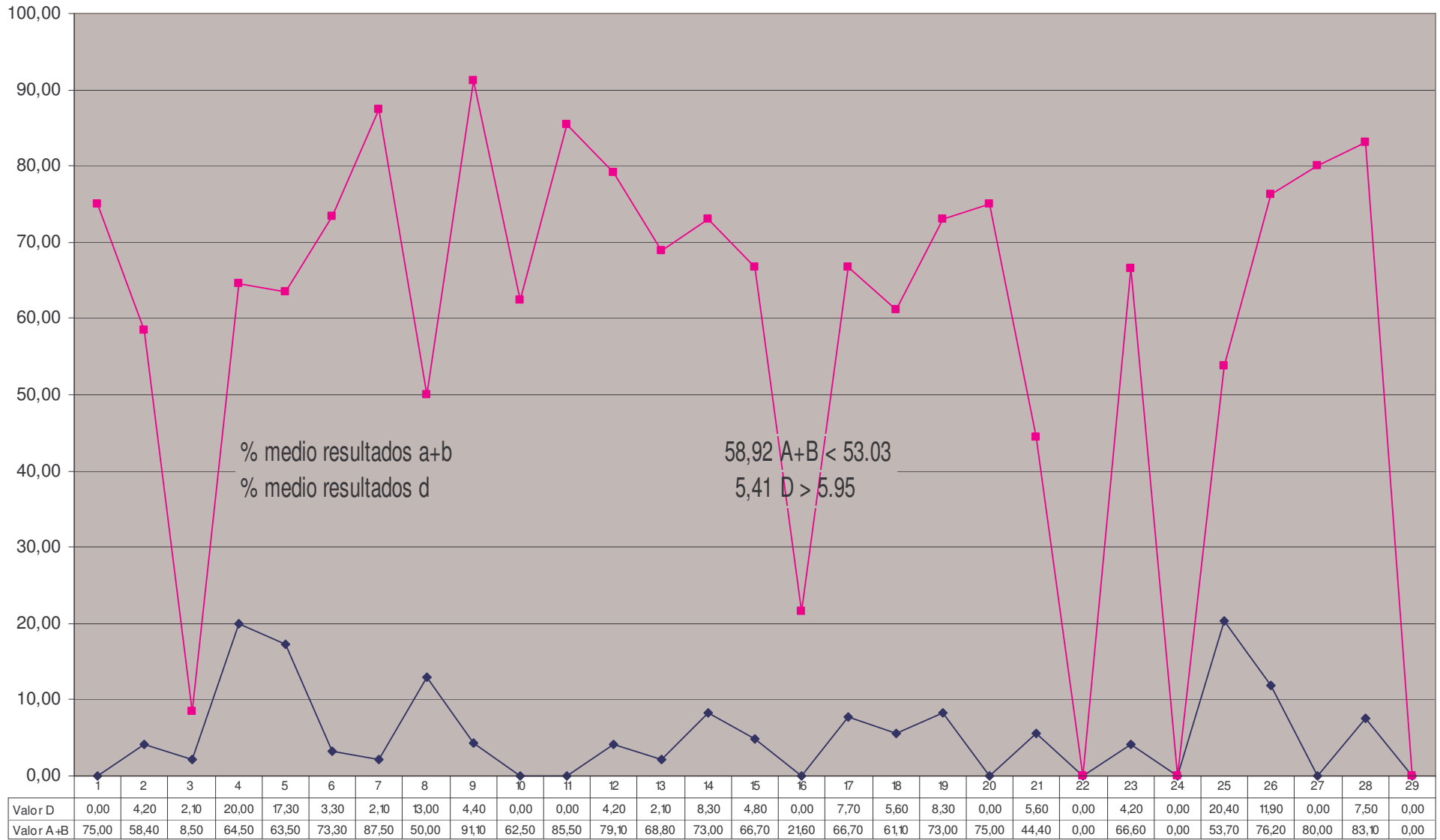

Laboratorios Participantes

QC M.Cardiacos 2º Semestre 2005

Valor D Valor A+B

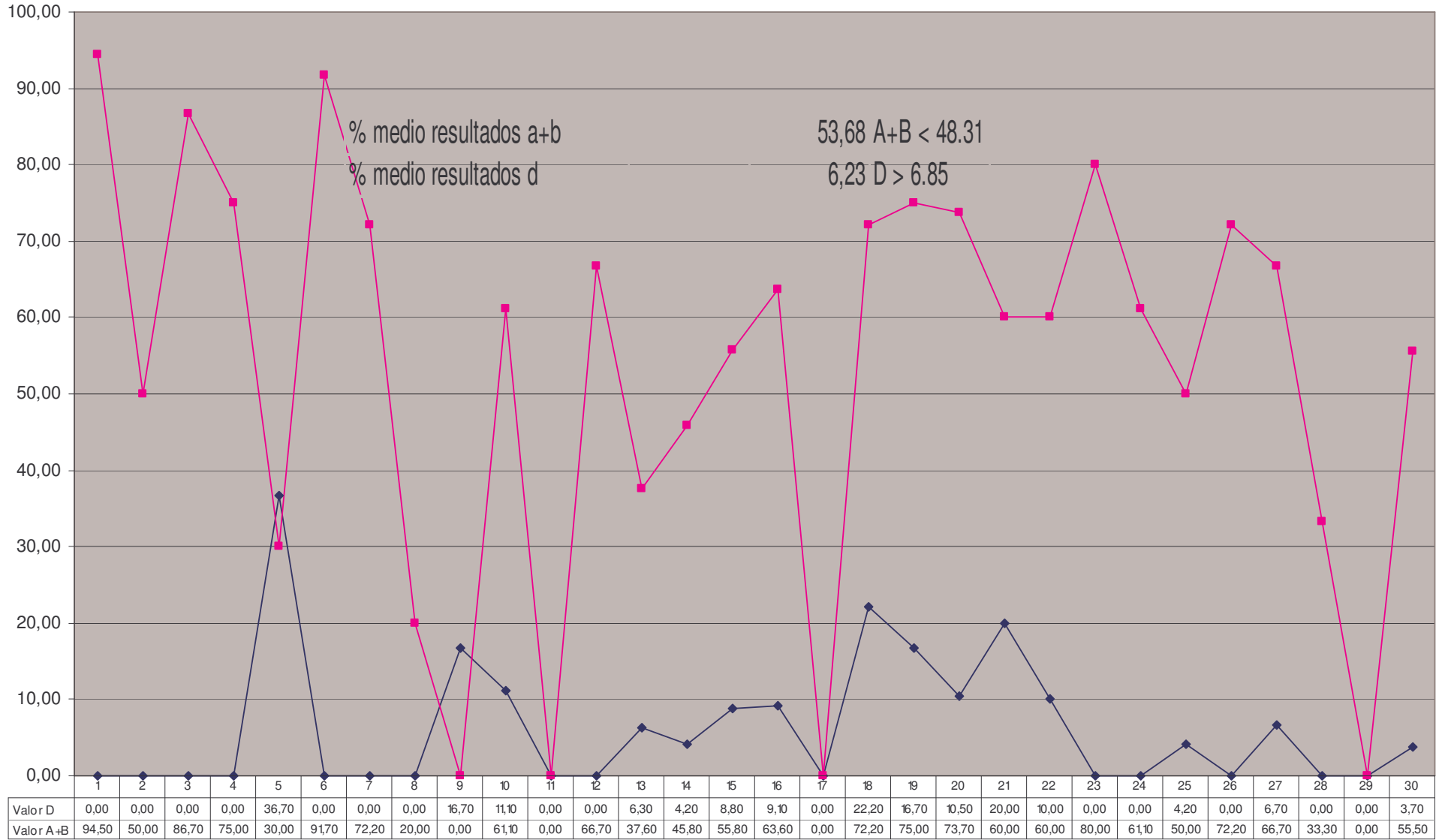

Laboratorios Participantes

QC HbA1c 2º Semestre 2005

—◆— Valor D —■— Valor A+B

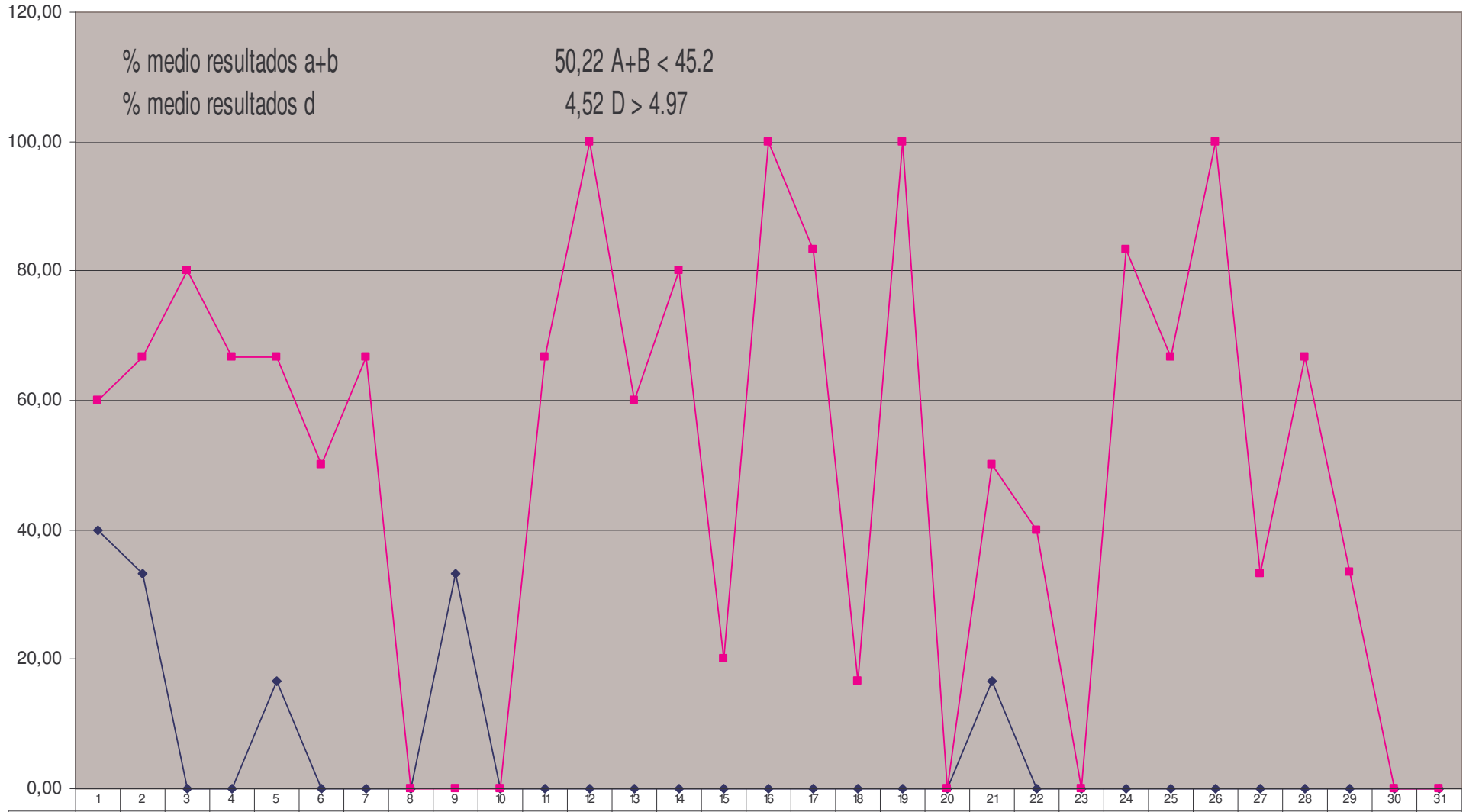

Valor D	40,00	33,30	0,00	0,00	16,70	0,00	0,00	0,00	33,30	0,00	0,00	0,00	0,00	0,00	0,00	0,00	0,00	0,00	0,00	16,70	0,00	0,00	0,00	0,00	0,00	0,00	0,00	0,00	0,00	0,00	0,00	0,00	0,00	0,00	0,00
Valor A+B	60,00	66,60	80,00	66,70	66,70	50,00	66,70	0,00	0,00	0,00	66,70	100,00	60,00	80,00	20,00	100,00	83,40	16,70	100,00	0,00	50,00	40,00	0,00	83,30	66,70	100,00	33,30	66,70	33,40	66,70	33,40	0,00	0,00	0,00	0,00

Laboratorios Participantes