

Control de Semen: 1er Trimestre de 2008

Datos Globales

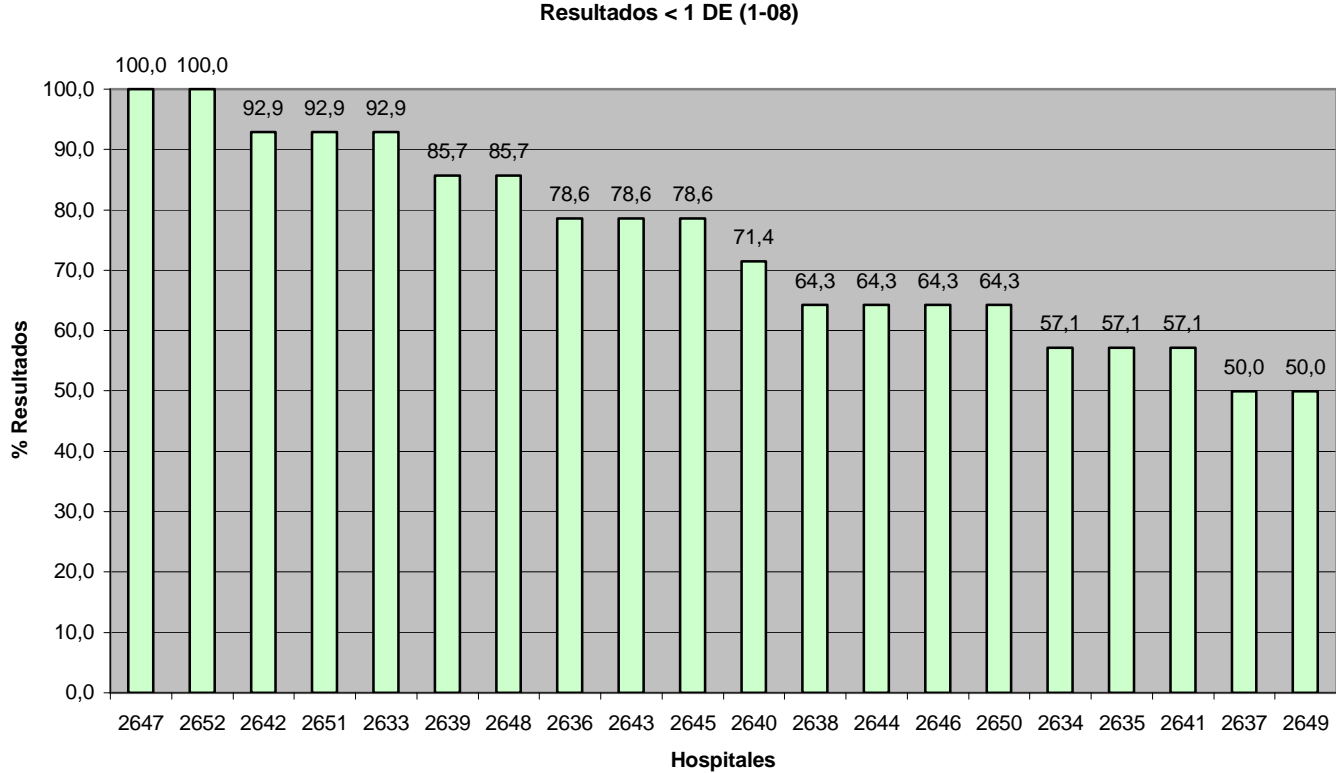

Datos Globales

Resultados >1<2 DE (1-08)

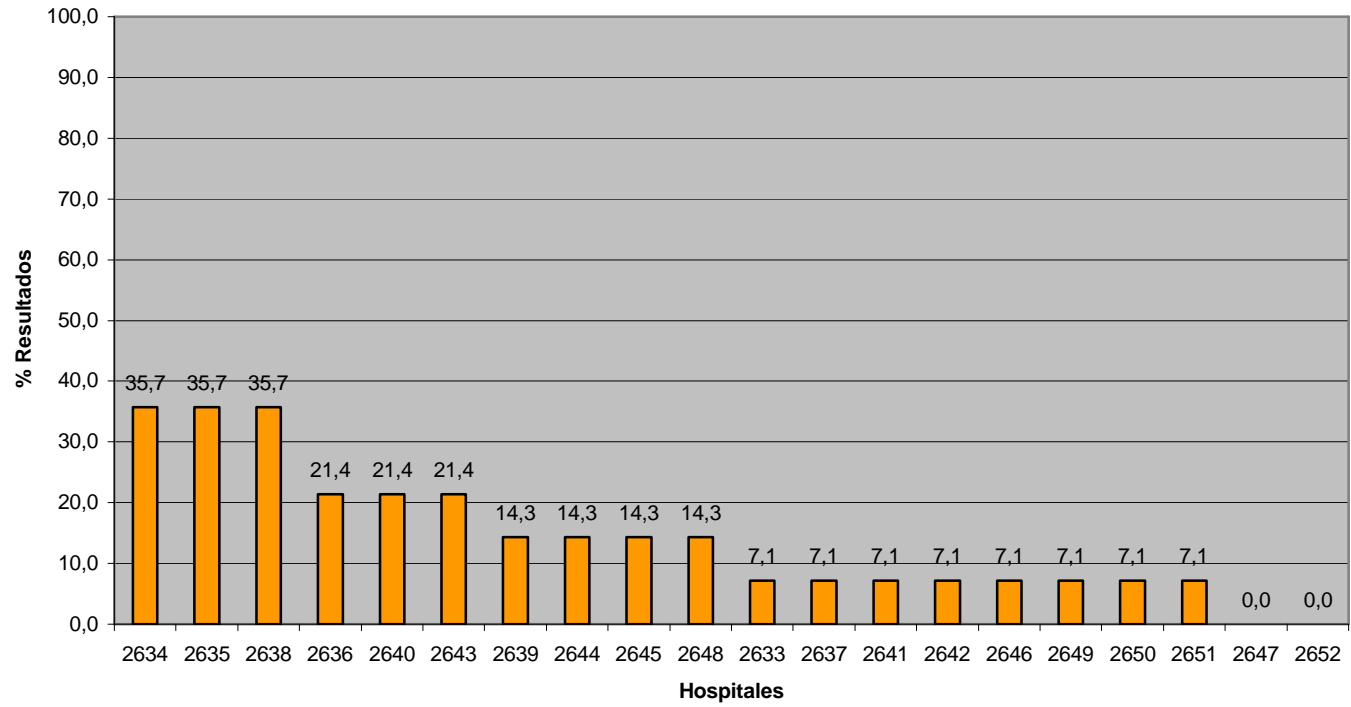

Datos Globales

Resultados >2 DE (1-08)

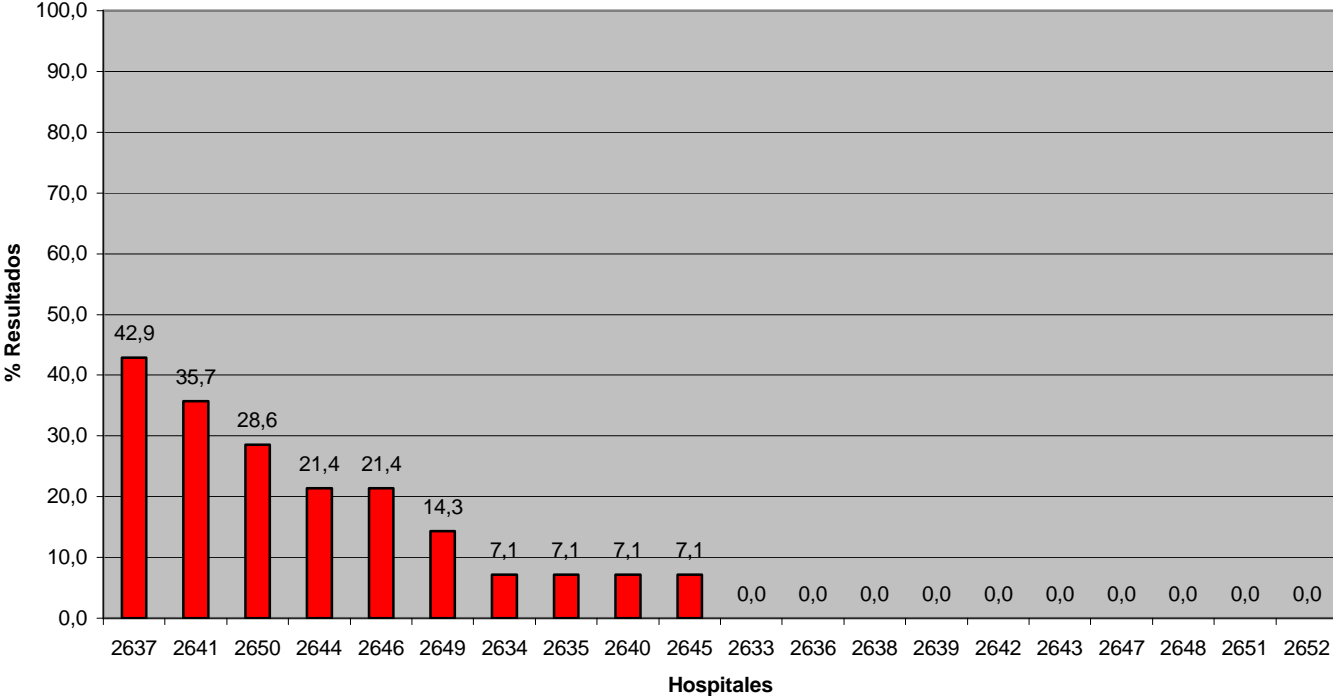

RECuento

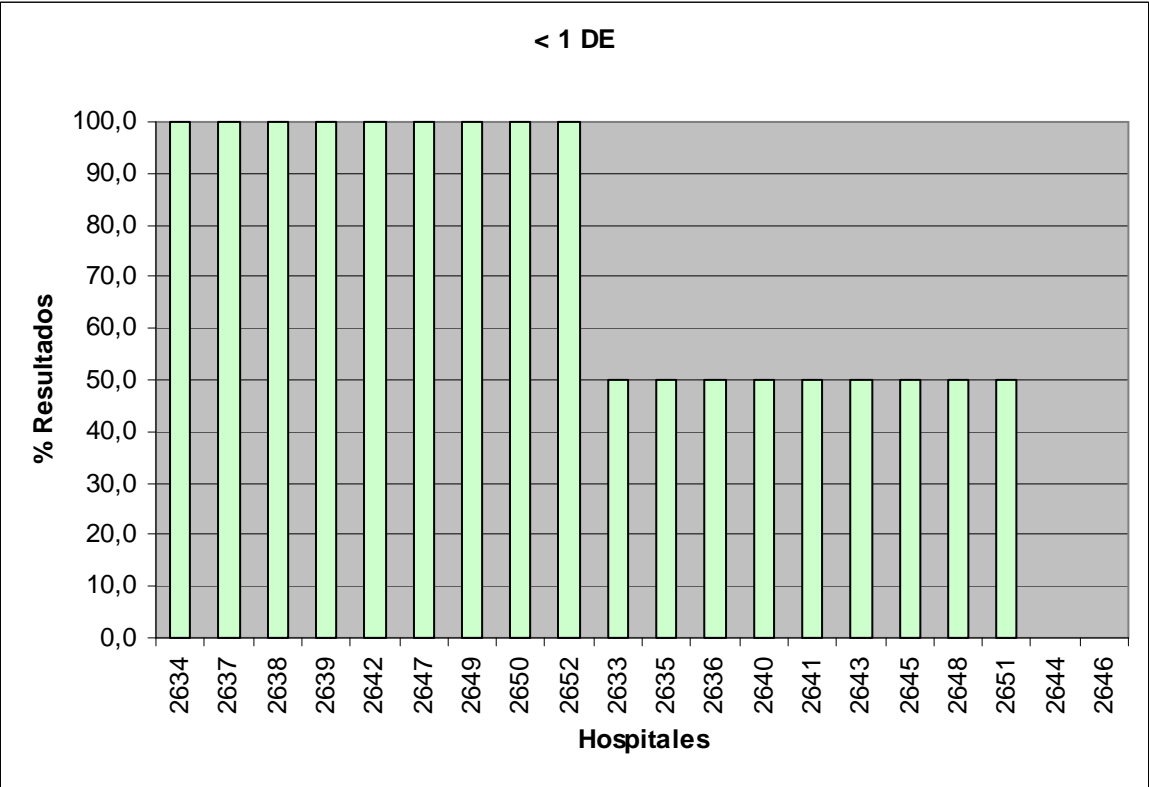

RECuento

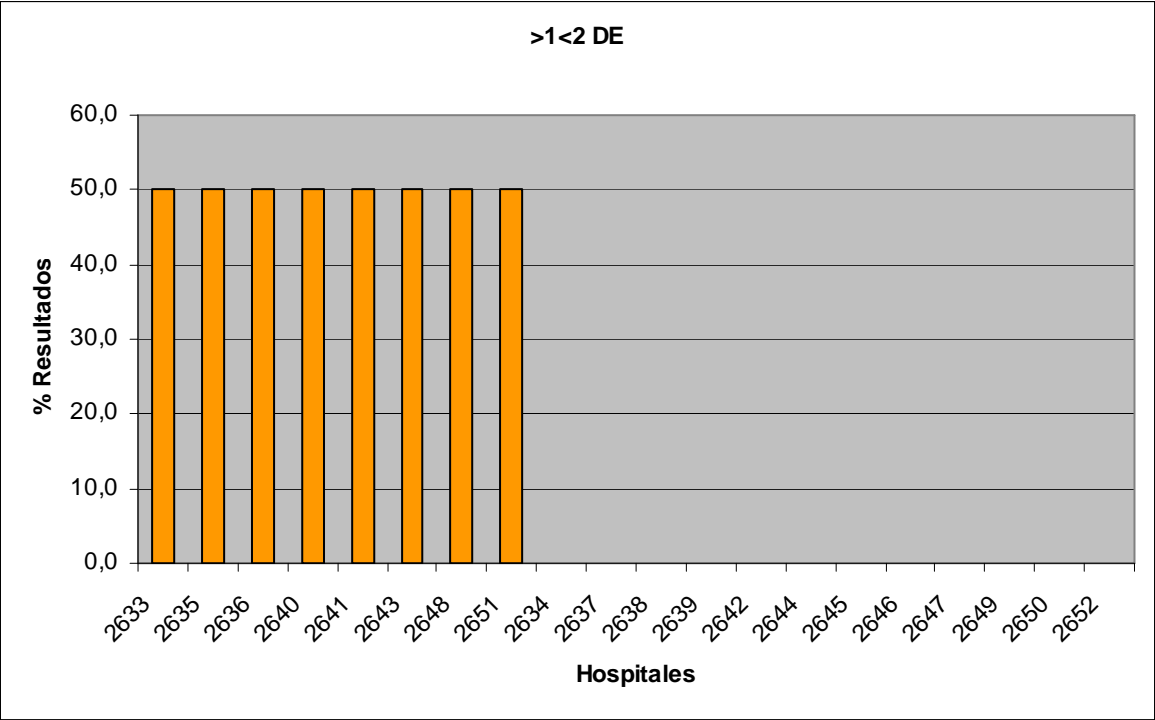

RECuento

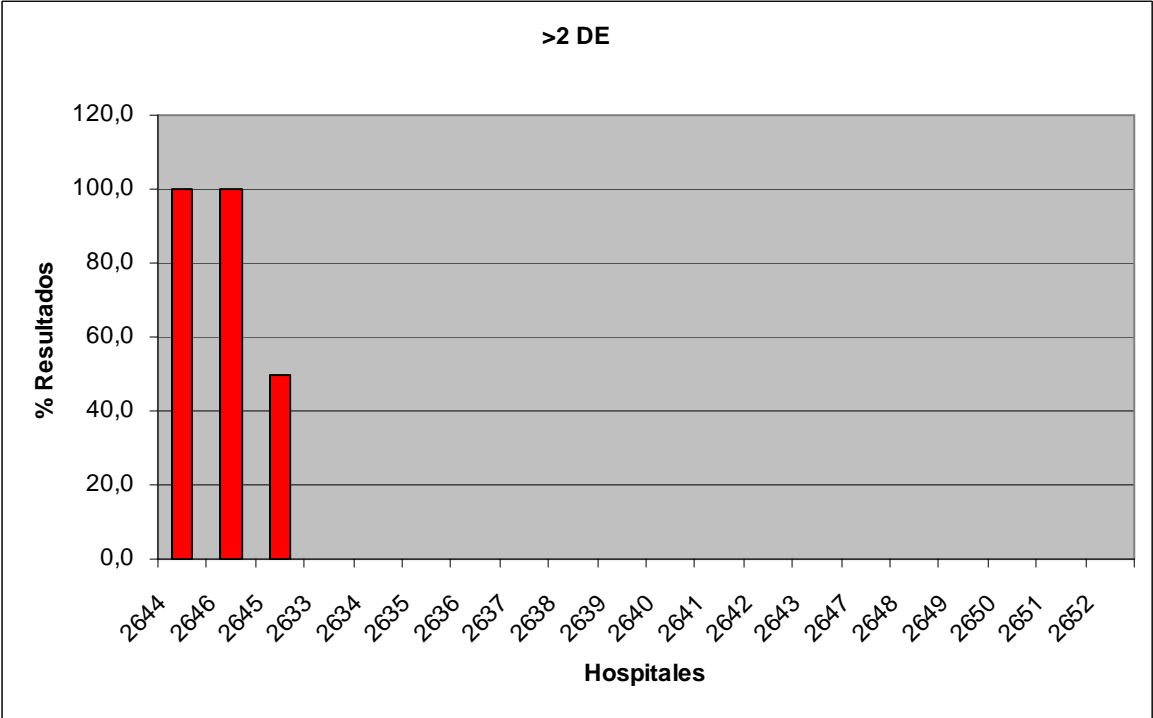

MORFOLOGÍA

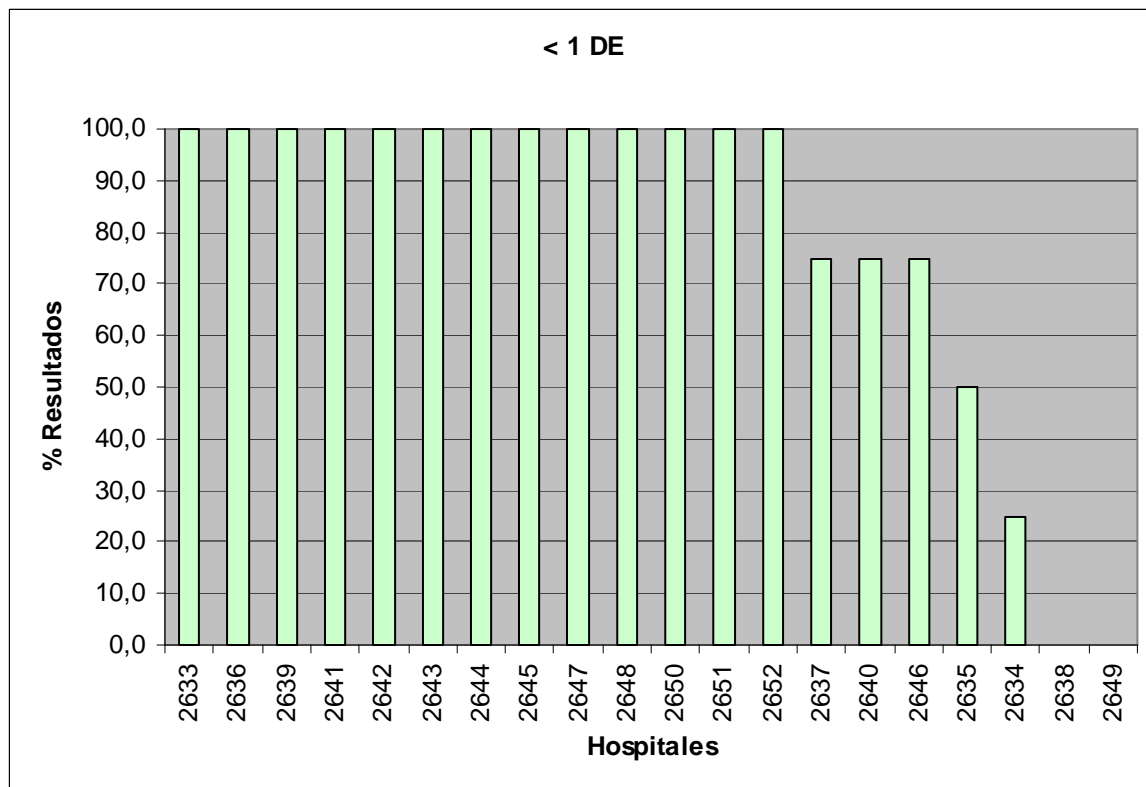

MORFOLOGÍA

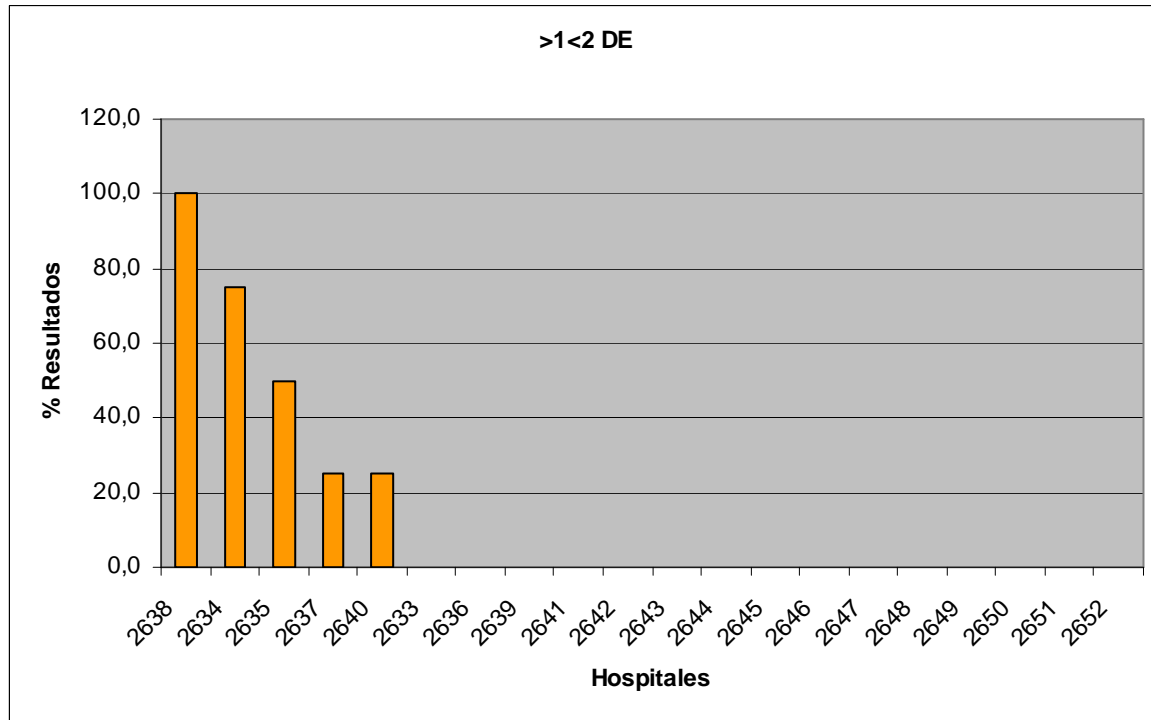

MORFOLOGÍA

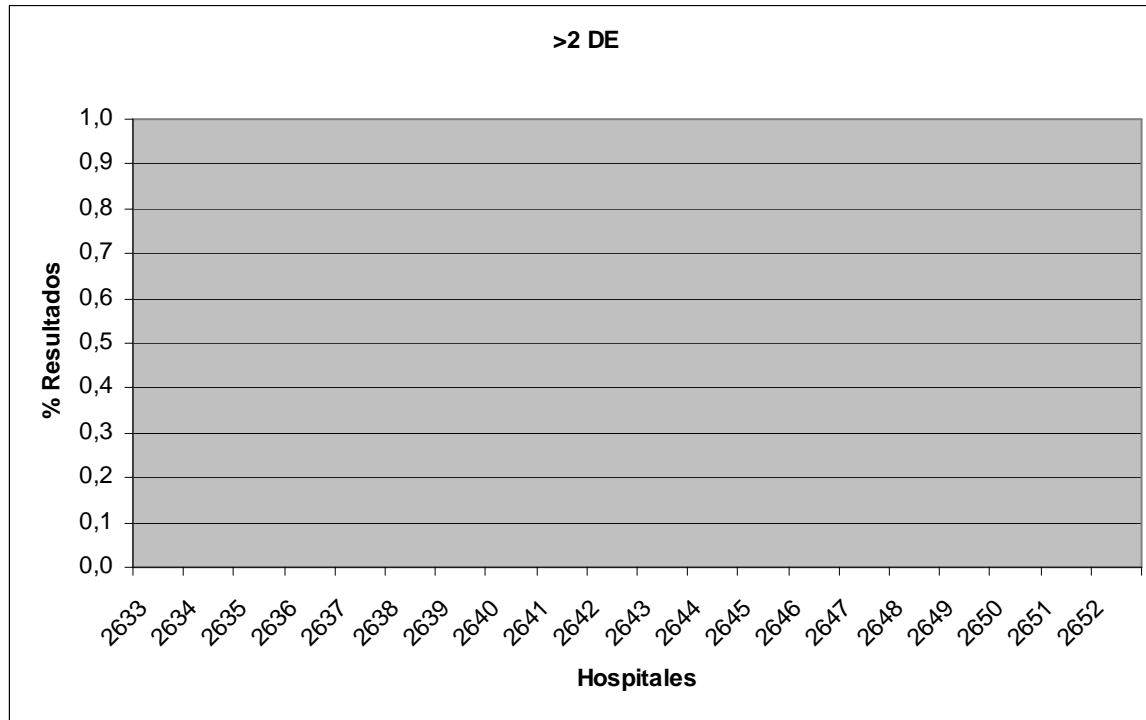

VITALIDAD

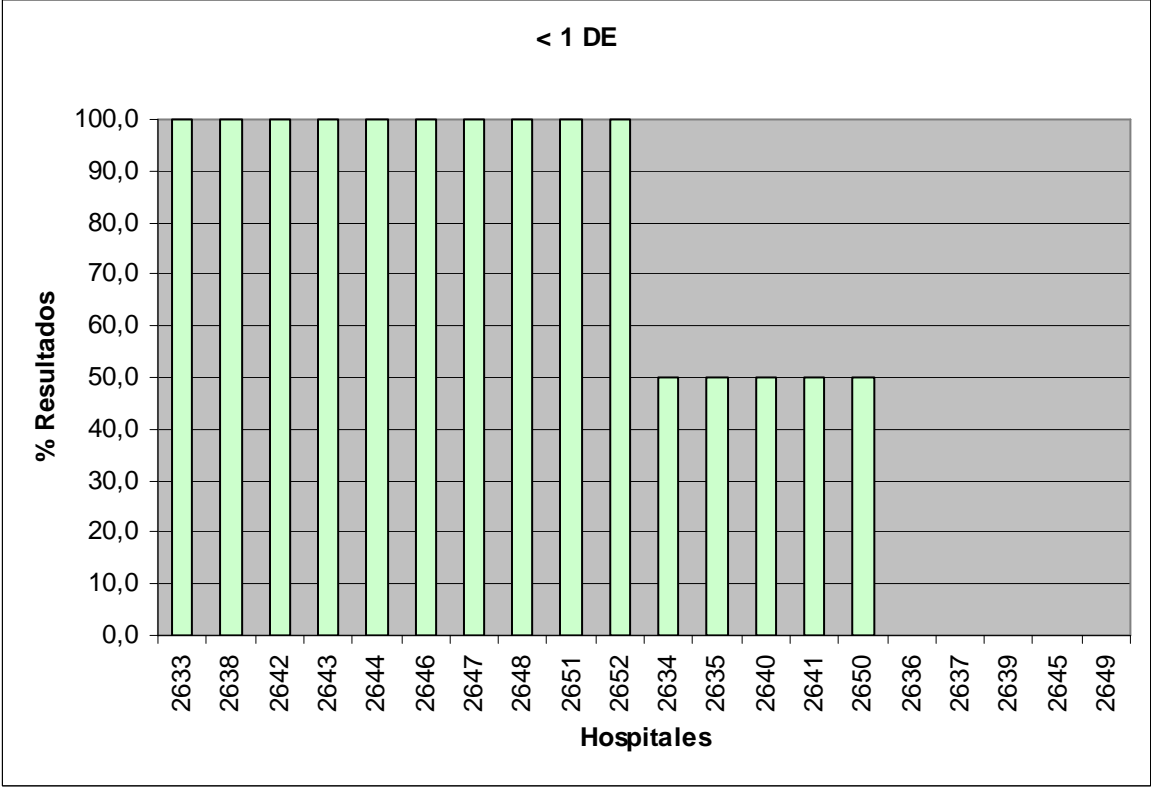

VITALIDAD

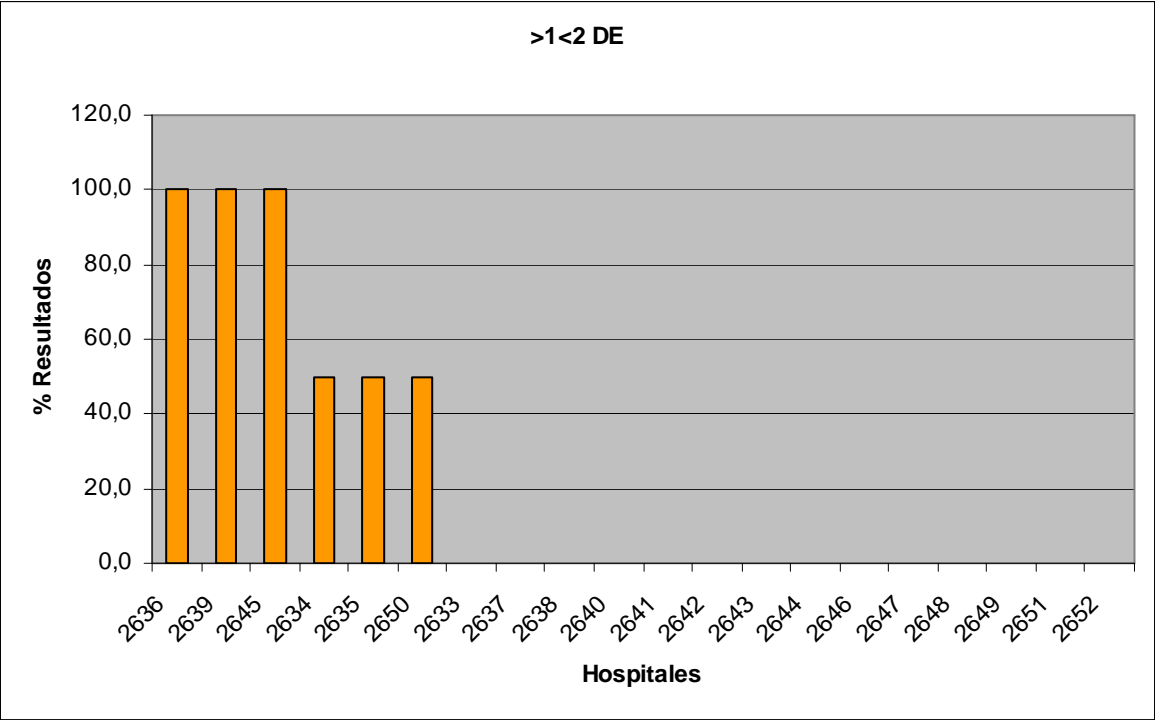

VITALIDAD

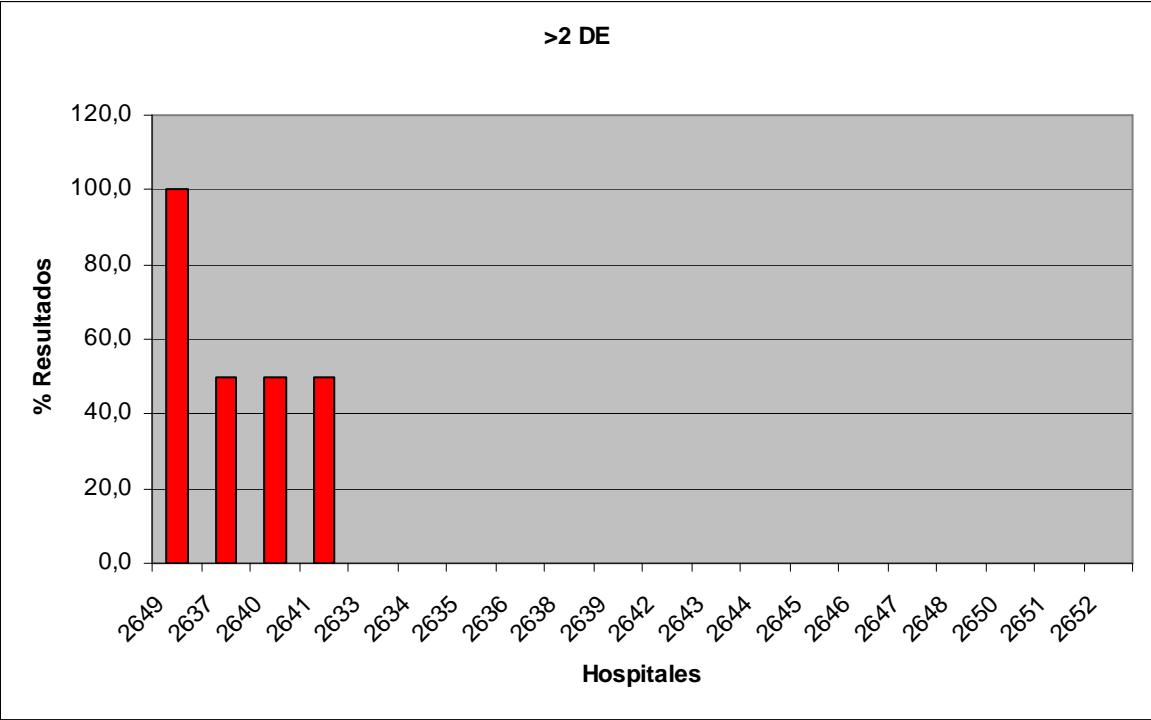

MOVILIDAD

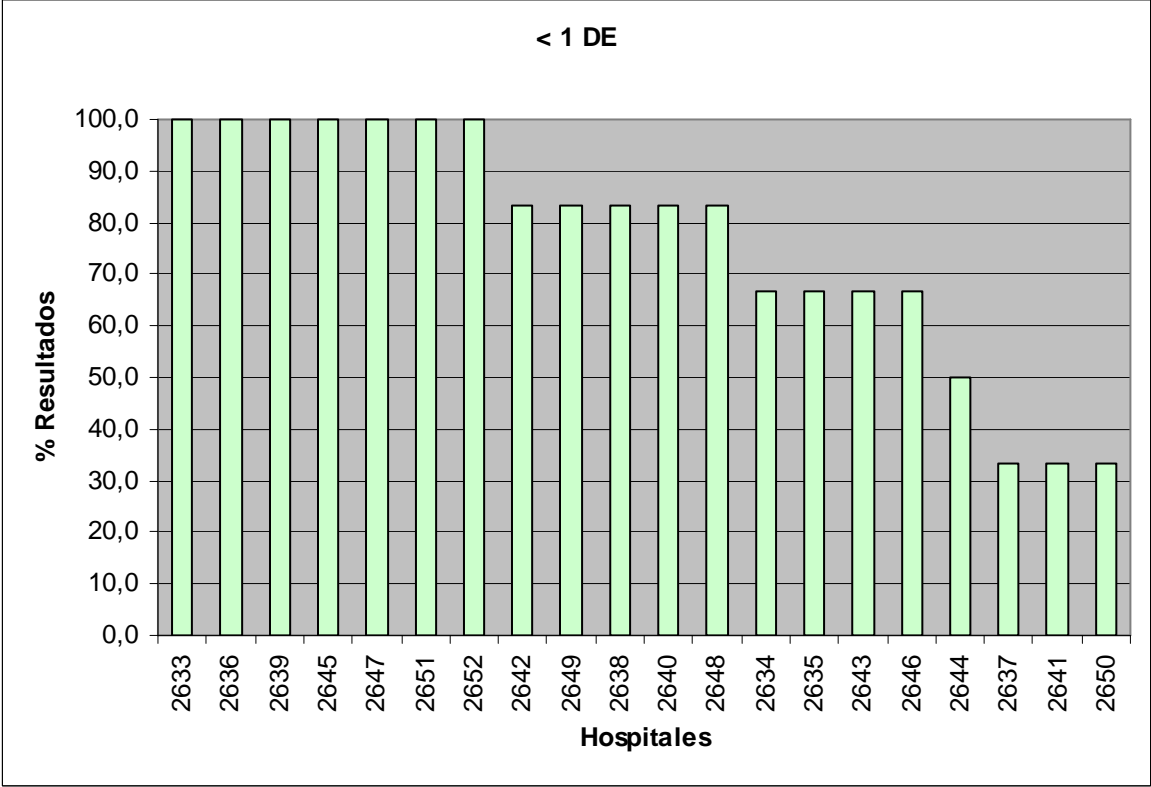

MOVILIDAD

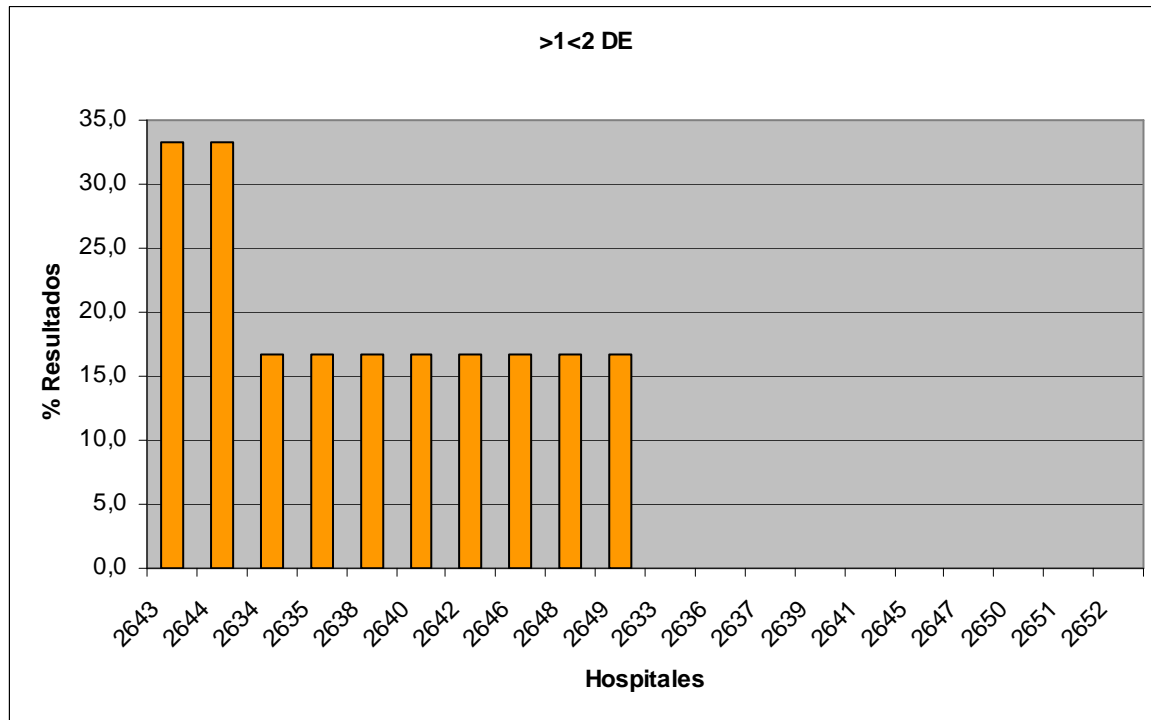

MOVILIDAD



TABLA RESUMEN

Resumen Result semen 1-08



El resultado tipo A es el más próximo al Valor Diana (VD) y el F es el más alejado.
 Los resultados tipo A y B se sitúan a menos de 1 Desviación Estándar (DE) del VD.
 Los resultados tipo C y D se sitúan a más de 1 DE y menos de 2 DE del VD.
 Los resultados tipo E y F se sitúan a más de 2 DE del VD.
 Los resultados tipo A, B, C y D se sitúan dentro del 95,5% de la distribución de Laboratorios con que se les compara (ver dibujo).

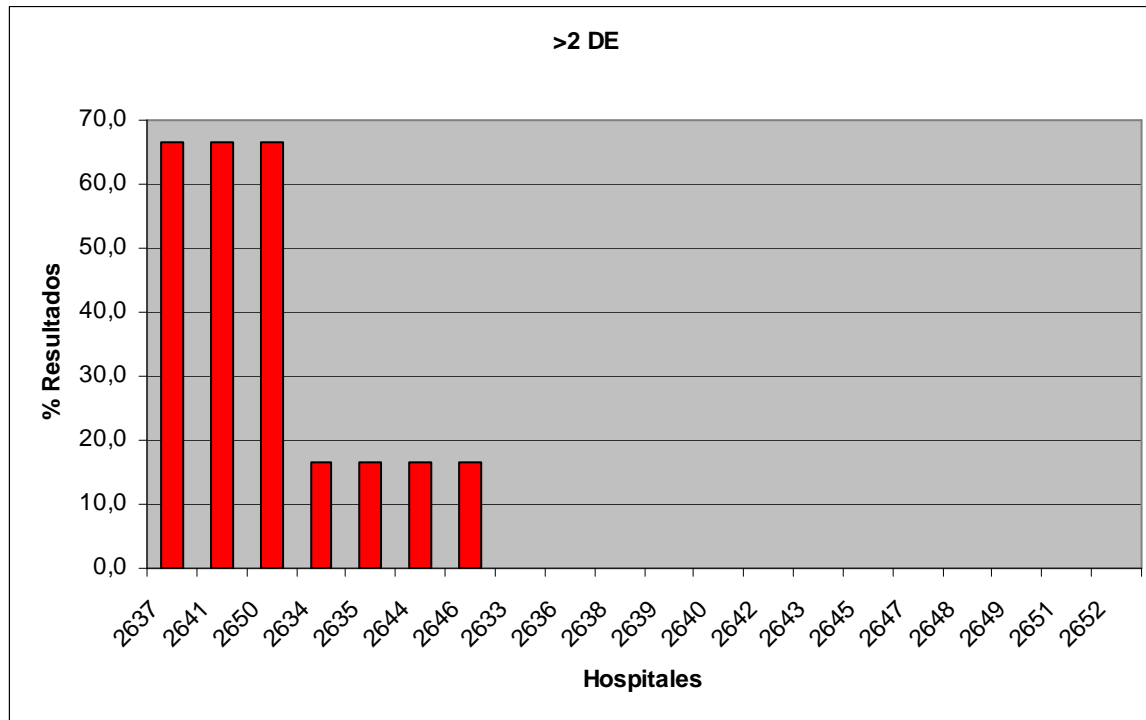
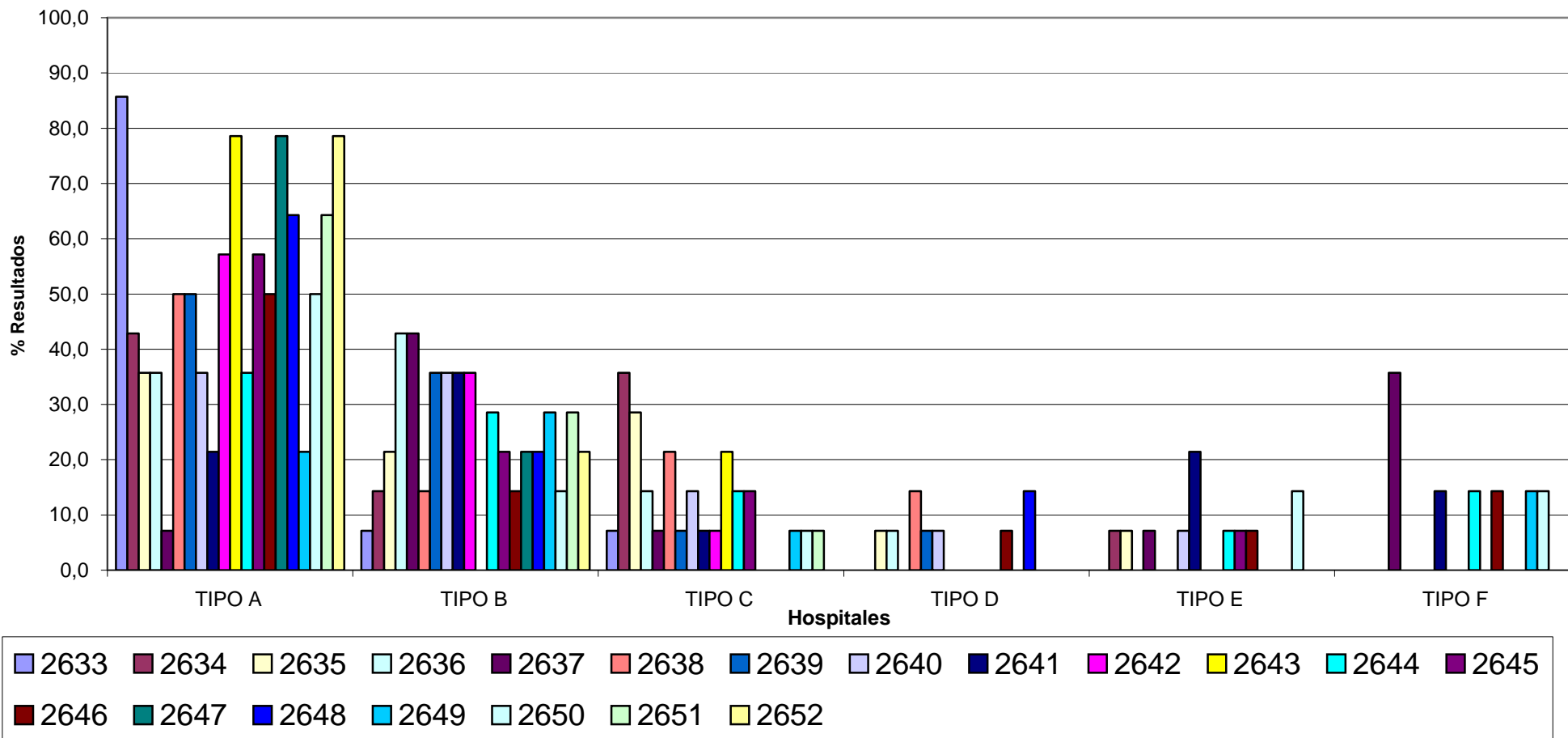
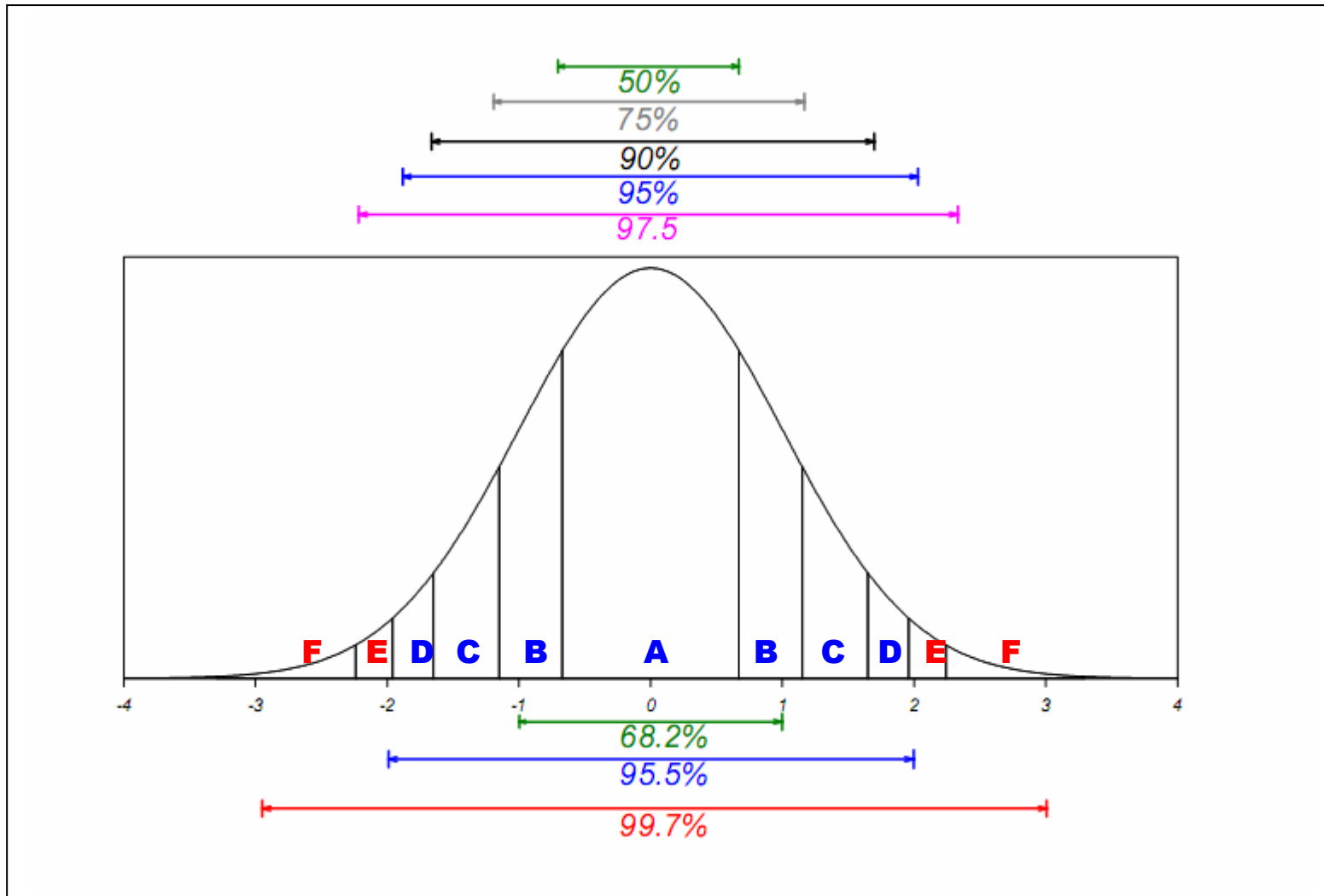

Distribución respecto al VD de los tipos de resultado.